imcopex

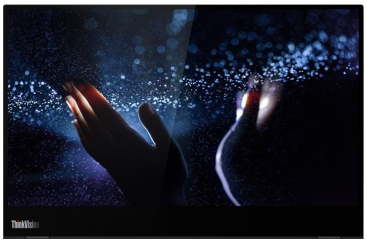

Lenovo ThinkVision M14t - LED-Monitor - 36 cm (14")

(14" sichtbar) - tragbar - Touchscreen - 1920 x 1080 Full HD (1080p) @ 60 Hz - 300 cd/m² - 700:1 - 6 ms - 2xUSB-C - Raven Black

Gruppe	TFTs
Hersteller	Lenovo
Hersteller Art. Nr.	62A3UAT1WL
EAN/UPC	0195042391596

Beschreibung

Verbessern Sie unterwegs die Produktivität und Zusammenarbeit mithilfe des ultraportablen mobilen ThinkVision M14 Displays. Dieser 35,6 cm (14,0") Bildschirm lässt sich an jedes Gerät mit einem erweiterten USB-C-Anschluss anschließen. Dabei spielt es keine Rolle, ob Sie mit einer Kundenpräsentation überzeugen oder einfach nur unterwegs Ihre Arbeit erledigen möchten - durch das ThinkVision M14 Display wird gute Arbeit noch besser.

Hauptmerkmale

Produktbeschreibung	Lenovo ThinkVision M14t - LED-Monitor - Full HD (1080p) - 36 cm (14")
Gerätetyp	LED-hintergrundbeleuchteter LCD-Monitor - 36 cm (14") - Touchscreen
Energie Effizienzklasse	Klasse C
Energieverbrauch pro Jahr	25.5 kWh
Leistungsaufnahme im Ein-Zustand	6.5 W
Leistungsmerkmale	Digitalisierer, Digitalstift, USB-C-Hub
Seitenverhältnis	16:9
Native Auflösung	Full HD (1080p) 1920 x 1080 bei 60 Hz
Pixelpitch	0.1611 mm
Helligkeit	300 cd/m²
Kontrast	700:1 / 3000000:1 (dynamisch)
Reaktionszeit	8 ms (normal); 6 ms (extrem)
Farbunterstützung	16,7 Millionen Farben
Eingangsanschlüsse	2xUSB-C
Einstellungen der Anzeigeposition	Höhe, Pivot (Rotation), Neigung
Spannung	Wechselstrom 120/230 V (50/60 Hz)
Farbe	Raven Black
Abmessungen (Breite x Tiefe x Höhe) - mit Fuß	32.34 cm x 1.4 cm x 21.43 cm
Gewicht	698 g
Umweltschutzstandards	ENERGY STAR-qualifiziert EPEAT Silver

Kennzeichnung	CCC, TUV Rheinland Low Blue Light Certification, China Energy standard Tier 2, EU RoHS 2002/95/EC

Ausführliche Details

	Allgemein
Display-Typ	LED-hintergrundbeleuchteter LCD-Monitor / TFT-Aktivmatrix
Energie Effizienzklasse	Klasse C
Energieverbrauch pro Jahr	25.5 kWh
Diagonalabmessung	36 cm (14")
Sichtbare Bildfläche	35.6 cm (14")
Integrierte Peripheriegeräte	USB-C-Hub
Seitenverhältnis	16:9
Native Auflösung	Full HD (1080p) 1920 x 1080 bei 60 Hz
Pixelpitch	0.1611 mm
Ppi	157
Helligkeit	300 cd/m²
Kontrast	700:1 / 3000000:1 (dynamisch)
Farbunterstützung	16,7 Millionen Farben
Reaktionszeit	8 ms (normal); 6 ms (extrem)
Horizontaler Betrachtungswinkel	178
Vertikaler Betrachtungswinkel	178
Hintergrundbeleuchtungs-Technologie	WLED
Besonderheiten	72% NTSC (CIE 1931) Farbskala, integrierte Kabelführung, Low Blue Light Mode, breiter Betrachtungswinkel, 4096 Grad Druckempfindlichkeit, 8-bit (6-bit + FRC) Farbtiefe
Farbe	Raven Black
Abmessungen (Breite x Tiefe x Höhe)	32.34 cm x 1.4 cm x 21.43 cm - mit Fuß
Gewicht	698 g
	Eingang
Typ	Digitalisierer, Digitalstift - Touchscreen
	Konnektivität
Schnittstellen	2 x USB-C 3.2/DisplayPort (DisplayPort 1.2 Modus) ¦ 2 x USB-C 3,2 Upstream ¦ 2 x USB-C 3.2 Downstream
	Mechanisch
Einstellungen der Anzeigeposition	Höhe, Pivot (Rotation), Neigung
Neigungswinkel	-5/+90
Rotationswinkel	180
Höheneinstellung	11 mm
VESA-Halterung	100 x 100 mm
	Verschiedenes
Leistungsmerkmale	Slot für Sicherheitsschloss (Kabelschloss getrennt erhältlich)
Zubehör im Lieferumfang	Digitalstift, Clips, Aufbewahrungshülle

Enthaltene Kabel	1 x USB-C Kabel - 1 m ¦ 1 x Adapter USB-C auf USB-C - L-Form
Kennzeichnung	CCC, TUV Rheinland Low Blue Light Certification, China Energy standard Tier 2, EU RoHS 2002/95/EC
Schlosstyp zur Diebstahlsicherung	Kensington Slot
	Stromversorgung
Eingangsspannung	Wechselstrom 120/230 V (50/60 Hz)
Leistungsaufnahme im Ein-Zustand	6.5 W
Stromverbrauch SDR (eingeschaltet)	6.5 kWh/1.000 h
Stromverbrauch (typisch)	8 Watt
Stromverbrauch im Standby-Modus	0.3 Watt
Energierverbrauch Sleep	0.3 Watt
Stromverbrauch (Aus-Modus)	0.3 Watt
Ein-/Aus-Schalter	Ja
	Software / Systemanforderungen
Erforderliches Betriebssystem	Microsoft Windows 7 / 10
	Abmessungen und Gewicht
Details zu Abmessungen & Gewicht	Mit Standfuß (höchste Position) - Breite: 32.34 cm - Tiefe: 1.4 cm - Höhe: 22.65 cm - Gewicht: 698 g ¦ Mit Standfuß (niedrigste Position) - Breite: 32.34 cm - Tiefe: 1.4 cm - Höhe: 21.43 cm - Gewicht: 698 g
	Abmessungen & Gewicht (Transport)
Transportbreite	68 cm
Transporttiefe	26.7 cm
Transporthöhe	37.77 cm
Transportgewicht	1.87 kg
	Umweltschutzstandards
EPEAT-kompatibel	EPEAT Silver
ENERGY STAR zertifiziert	Ja
ENERGY STAR-Version	8.0
	Herstellergarantie
Service und Support	Begrenzte Garantie - 3 Jahre
	Umgebungsbedingungen
Min Betriebstemperatur	0 °C
Max. Betriebstemperatur	40 °C
Zulässige Luftfeuchtigkeit im Betrieb	10 - 80%

Technische Daten © CNET Content Solutions. Technische Änderungen und Irrtümer vorbehalten.