Microsoft Arc Mouse - Maus - optisch - 2 Tasten

kabellos - Bluetooth 4.1 LE - Salbeifarbe

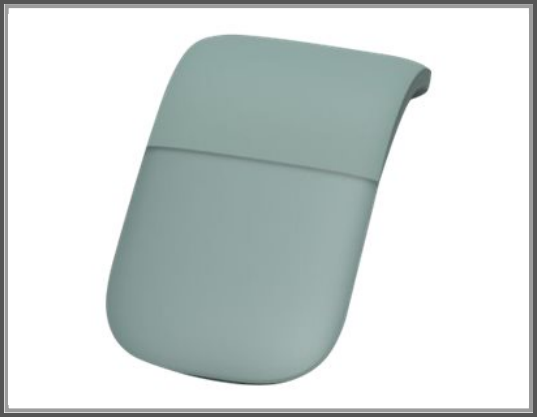

Gruppe	Eingabegeräte
Hersteller	Microsoft
Hersteller Art. Nr.	ELG-00041
EAN/UPC	0889842527957

Beschreibung

Schlank, leicht und hervorragend für Reisen geeignet - die Microsoft Arc Mouse passt sich Ihrer Hand an und kann für einfachen Transport flach zusammengeklappt werden. Sie bietet unzählige Optimierungen, einschließlich der vertikalen und horizontalen Scroll-Funktion. Lässt sich über Bluetooth verbinden. Die äußerst schlanke und leichte Microsoft Arc Mouse kann überall mit hingenommen werden - ohne das Gewicht und die Größe einer herkömmlichen Maus. Die Maus kann einfach flach zusammengeklappt und in der Hosentasche oder Tasche verstaut werden.

Hauptmerkmale

Produktbeschreibung	Microsoft Arc Mouse - Maus - Bluetooth 4.1 LE - Salbeifarbe
Gerätetyp	Maus
Anschlusstechnik	Kabellos - Bluetooth 4.1 LE
Farbe	Salbeifarbe
Abmessungen (Breite x Tiefe x Höhe)	5.511 cm x 13.131 cm x 1.422 cm
Gewicht	82.5 g
Movement Detection Technologie	Optisch
Anzahl Tasten	2
Bewegungsauflösung	1000 dpi
Leistung	Bis zu 30 Zoll pro Sekunde, 4000 Bilder pro Sek.
Leistungsmerkmale	Microsoft BlueTrack Technology, vertical and horizontal scrolling, Swift Pair
Batterie	Typ AAA
Erforderliches Betriebssystem	Windows 8.1 / 10

Ausführliche Details

	Allgemein
Gerätetyp	Maus
Breite	5.511 cm
Tiefe	13.131 cm
Höhe	1.422 cm
Gewicht	82.5 g
Farbe	Salbeifarbe

	Eingabegerät
Anschlusstechnik	Kabellos
Schnittstelle	Bluetooth 4.1 LE
Max. Betriebsabstand	Bis zu 10 m
Movement Detection Technologie	Optisch
Anzahl Tasten	2
Bewegungsauflösung	1000 dpi
Leistung	Bis zu 30 Zoll pro Sekunde, 4000 Bilder pro Sek.
Leistungsmerkmale	Microsoft BlueTrack Technology, vertical and horizontal scrolling, Swift Pair
	Verschiedenes
Zubehör im Lieferumfang	2 AAA-Alkaline-Batterien
	Batterie
Typ	Typ AAA
Technologie	Alkalisch
Betriebszeit (bis zu)	6 Monate
	Software / Systemanforderungen
Erforderliches Betriebssystem	Windows 8.1 / 10
	Herstellergarantie
Service und Support	Begrenzte Garantie - 1 Jahr

Technische Daten © 1WorldSync. Technische Änderungen und Irrtümer vorbehalten.