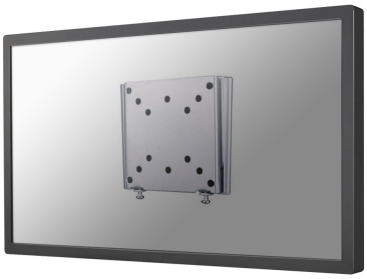

# NewStar Neomounts by Newstar FPMA-W25 - Klammer - für LCD-Display (fest)

verriegelbar - Silber - Bildschirmgröße: 25.4-76.2 cm (10"-30") - Wandmontage

| | |
|---|---|
| Gruppe | Zubehör TFT/LCD-TV |
| Hersteller | NewStar |
| Hersteller Art. Nr. | FPMA-W25 |
| EAN/UPC | 8717371441319 |

## Beschreibung

Die Neomounts by Newstar Wandhalterung Modell FPMA-W25 ist eine feste Wandhalterung für Flachbildschirme bis 30" (76 cm). Diese Halterung ist eine gute Wahl wenn Sie die ultimative Flexibilität beim Fernsehen mit einem Flachbildschirm wollen. Die Tiefe dieser Halterung beträgt 1.5 Zentimeter.
Neomounts by Newstar FPMA-W25 eignet sich für Bildschirme bis 30" (76 cm). Die Tragfähigkeit dieses Produkts ist für ein 30 kg Bildschirm.
Erstellen Sie ein sauberes Design-Ambiente für Ihren Flachbildfernseher im Wohnzimmer, Schlafzimmer oder Heimkino.

## Hauptmerkmale

| | |
|---|---|
| Produktbeschreibung | Neomounts by Newstar FPMA-W25 - Klammer (fest) |
| Produkttyp | Klammer (fest) - Wandmontage - verriegelbar |
| Abmessungen (Breite x Tiefe x Höhe) | 1.5 cm |
| Empfohlene Verwendung | LCD-Display |
| Empfohlene Display-Größe | 25.4-76.2 cm (10"-30") |
| VESA-Halterung | Bis zu 100 x 100 mm, ab 50 x 50 mm |
| Max. Ladegewicht | 30 kg |
| Farbe | Silber |

## Ausführliche Details

| | |
|---|---|
| | **Allgemein** |
| Tiefe | 1.5 cm |
| Farbe | Silber |
| | **Möbel für audiovisuelle Geräte** |
| Typ | Klammer |
| Design | Fest |
| Empfohlene Verwendung | LCD-Display |
| Platzierung/Montage | Wandmontage |

| | |
|---|---|
| VESA-Halterung | Bis zu 100 x 100 mm, ab 50 x 50 mm |
| Verriegelbar | Ja |
| Empfohlene Display-Größe | 25.4-76.2 cm (10"-30") |
| Max. Ladegewicht | 30 kg |
| Schloßart | Sicherheitsschraube |
| | **Herstellergarantie** |
| Service und Support | Begrenzte Garantie - 5 Jahre |

Technische Daten © CNET Content Solutions. Technische Änderungen und Irrtümer vorbehalten.